



**OBJETIVOS
DE DESARROLLO
SOSTENIBLE**

Taller de Comisiones y Grupos de Trabajo: “Los Objetivos de Desarrollo Sostenible y desafíos para Chile”.



**Gobierno
de Chile**

**Secretaría Técnica
Consejo Nacional para implementación de la
Agenda 2030 para el Desarrollo Sostenible**

Ministerio de Desarrollo Social
Región de La Araucanía
26 de Septiembre, 2017

Objetivos de Desarrollo Sostenible (ODS)

2015 – 2030



Desafíos para Chile

La implementación de la Agenda 2030 y los ODS es la oportunidad para reforzar el desafío de alcanzar un desarrollo sostenible e inclusivo, disminuyendo la pobreza y la desigualdad, enfrentando el cambio climático y con instituciones fortalecidas.

- Alcanzar un modelo de desarrollo económico y social inclusivo y sostenible



- Disminuir la pobreza y las desigualdades



- Hacer frente al cambio climático, resguardando la diversidad biológica y de los recursos naturales, y promoviendo la innovación.



- Fortalecer las instituciones y la democracia



Funciones de las Comisiones y Grupos de Trabajo:

Se espera que en las CyGT se desarrollen, entre otras, las siguientes actividades:

- a) Estudiar el avance de las acciones públicas vinculadas a los Obj.Des.Sust.; contribuir a realizar el diagnóstico inicial de cada dimensión; revisar los indicadores vinculados a los objetivos y sus metas; y proponer fuentes de información y metodologías de datos, cuando no estén disponibles.
- b) Revisar, analizar y consolidar los avances de las respectivas Comisiones, elaborando propuestas para conocimiento del Consejo, incluyendo el avance en la integración de las conclusiones de las Comisiones económicas, sociales y medio ambientales.
- c) Proponer la creación, coordinación y seguimiento de los Grupos de Trabajo organizados en torno a determinados objetivos específicos;
- d) Consolidar, revisar y analizar los avances de los Grupos de Trabajo, elaborando síntesis para conocimiento del Consejo.
- e) La elaboración de recomendaciones al Consejo para mantener o acelerar el progreso hacia el cumplimiento de las metas propuestas.



Taller Comisión y Grupo de Trabajo

Preguntas:

- 1. ¿Qué elementos podrían complementar el diagnóstico preliminar previamente presentado?*
- 2. ¿Cuáles son los avances de Chile en relación a estos objetivos/metas?
¿Cuáles son los obstáculos?*
- 3. ¿De qué modo podrían contribuir la ciudadanía, las organizaciones sociales y el mundo empresarial para avanzar en estas metas.*

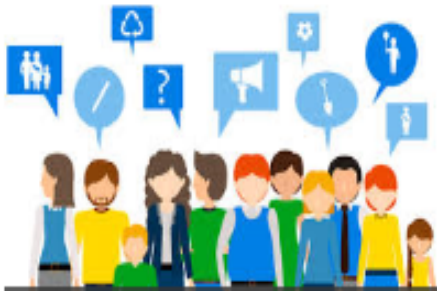

Taller Comisión y Grupo de Trabajo

1. *¿Qué elementos podrían complementar el diagnóstico preliminar previamente presentado?*
 - *Se utilizan datos secundarios, sólo cuantitativos. Falta conocer experiencias vividas día a día. Falta de información cualitativa.*
 - *Hacia donde apunta nuestro modelo de desarrollo. Hoy en día estamos apuntando al desarrollo comercial y retail más que a potenciar nuestros recursos naturales y parques de la región. Esto va produciendo más niveles de desigualdad, los sectores rurales van quedando más excluidos.*
 - *Se debe detectar cuales son los elementos que fomentan la migración campo ciudad.*

- *No hay un diagnóstico de las ventajas y oportunidades de un territorio y otro.*
- *Hay que preguntarse si estos objetivos se quieren trabajar a nivel nacional o regional. Ya que cada región tiene su particularidad. Hay que capturar la esencia de la región con otros tipos de instrumentos. No necesitamos saber que quiere el país sino la Araucanía.*
- *Se debe fomentar el arraigo al territorio o lugar de origen.*
- *Falta metodología holística. Una visión del todo en general. Como ejemplo: crear una universidad dentro del mismo territorio y así arraigarse e identificarse con su cultura.*
- *Falta promoción de la identidad de la región, que las políticas públicas apuesten hacia la cultura, la artesanía y la agricultura.*
- *El modelo de desarrollo de la región no considera al pueblo mapuche. Hay una riqueza en la cultura mapuche en todos los aspectos y que no está siendo considerada. Falta una mirada más humana e integral. Falta conocer al pueblo mapuche.*

- *Estamos en una región multicultural pero falta avanzar hacia la interculturalidad. Aceptar y reconocer las distintas culturas.*
- *Falta mayor participación para construir una identidad.*
- *El diagnostico no esta representando las necesidades de la región. Estamos bajo un dogma nacional.*



Taller Comisión y Grupo de Trabajo

**2. ¿Cuáles son los avances de Chile en relación a estos objetivos/metas?
¿Cuáles son los obstáculos?**

- *En términos hay una mayor inversión y descentralización a nivel cultural para proyectos. También hay mas organizaciones que logran implementar proyectos.*
- *Respecto de códigos de lenguaje también hay avances.*
- *Hay intermediarios interculturales y se esta generando un modelo educativo que incluye la lengua mapuche.*
- *Hay muchos movimientos de jóvenes que están reivindicando la lengua mapuche. El mapudungun se habla mas que se escribe.*
- *Universidades buscan hablantes nativos para enseñar la lengua mapuche.*
- *Hay que preguntarle al pueblo mapuche si quiere sumarse a este desafío. Se podría fortalecer la lengua ya que se esta perdiendo y falta inversión del estado.*

- *Exceso de tecnicismo, requisitos y control al momento de presentar iniciativas o proyectos.*
- *Falta de capacitación a las organizaciones que asesoran a las personas en la presentación de iniciativas.*
- *Falta de facilitadores que ayuden a gestionar ideas, iniciativas y proyectos.*



Taller Comisión y Grupo de Trabajo

3. ¿De qué modo podrían contribuir la ciudadanía, las organizaciones sociales y el mundo empresarial para avanzar en estas metas.

- ***Alianzas publico privadas con la comunidad que respeten el medio ambiente y las tradiciones.***
- ***Como instituciones podemos ser facilitadores de capacitaciones, talleres y seminarios.***
- ***Como se activa la red de recursos que tiene el territorio hacia un desarrollo de la región. Limar asperezas como la violencia que surgen antes de poder avanzar.***
- ***El estado debiese proveer herramientas no subsidios para poder desarrollar nuestro trabajo nuestra creatividad, ya que hay mucho asistencialismo.***



Gracias

