

2

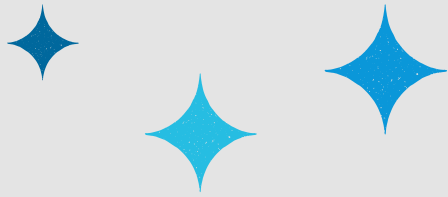

**OBJETIVOS  
DE DESARROLLO  
SOSTENIBLE**

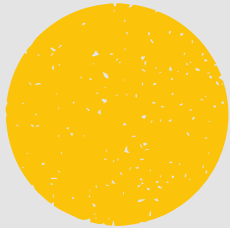

0



3



**INFORME  
NACIONAL  
VOLUNTARIO  
CHILE 2023  
ANEXO ESTADÍSTICO**

0



## ODS 10: REDUCIR LA DESIGUALDAD EN LOS PAÍSES Y ENTRE ELLOS

► **META: 10.1 DE AQUÍ A 2030, LOGRAR PROGRESIVAMENTE Y MANTENER EL CRECIMIENTO DE LOS INGRESOS DEL 40% MÁS POBRE DE LA POBLACIÓN A UNA TASA SUPERIOR A LA MEDIA NACIONAL**

Indicador: 10.1.1 Tasas de crecimiento per cápita de los gastos o ingresos de los hogares del 40% más pobre de la población y la población total

	2015	2016	2017	2018	2019	2020	2021	2022
Hogares de la población total	6,1		3,7			1,4		
Hogares 40% pobre	7,2		4,0			-1,3		

NOTA 1: Unidad de medida, porcentaje

NOTA 2: Para estimación de crecimiento correspondiente al año 2015 se utiliza el 2011 como año base. En caso de la estimación de crecimiento correspondiente al año 2017, se utiliza como año base el 2013.

FUENTE: Encuesta Casen, Ministerio de Desarrollo Social y Familia.

► **META: 10.2 DE AQUÍ A 2030, POTENCIAR Y PROMOVER LA INCLUSIÓN SOCIAL, ECONÓMICA Y POLÍTICA DE TODAS LAS PERSONAS, INDEPENDIEMENTE DE SU EDAD, SEXO, DISCAPACIDAD, RAZA, ETNIA, ORIGEN, RELIGIÓN O SITUACIÓN ECONÓMICA U OTRA CONDICIÓN**

Indicador: 10.2.1 Proporción de personas que viven por debajo del 50% de la mediana de los ingresos, desglosada por sexo, edad y personas con discapacidad

	2015	2016	2017	2018	2019	2020	2021	2022
País	19,3		19,7			21,1		
Hombre	18,7		19,0			20,7		
Mujer	19,8		20,3			21,4		
Urbano	17,4		17,7			20,2		
Rural	32,3		33,2			27,3		
Arica y Parinacota	16,5		20,1			24,2		

Continúa en la página siguiente



	2015	2016	2017	2018	2019	2020	2021	2022
<b>Tarapacá</b>	14,1		19,2			25,5		
<b>Antofagasta</b>	8,8		11,3			18,6		
<b>Atacama</b>	13,2		17,1			20,0		
<b>Coquimbo</b>	23,4		29,4			23,4		
<b>Valparaíso</b>	19,6		17,6			21,3		
<b>Metropolitana de Santiago</b>	13,7		13,4			17,5		
<b>Libertador General Bernardo O'Higgins</b>	22,5		23,6			21,2		
<b>Maule</b>	27,9		27,6			25,6		
<b>Ñuble</b>			31,2			27,2		
<b>Biobío</b>	26,4		26,2			25,1		
<b>La Araucanía</b>	34,3		33,4			31,9		
<b>Los Ríos</b>	24,3		26,7			24,8		
<b>Los Lagos</b>	25,6		25,8			21,7		
<b>Aysén del General Carlos Ibáñez del Campo</b>	10,5		10,0			13,7		
<b>Magallanes y de la Antártica Chilena</b>	6,7		6,6			10,9		
<b>0 - 17 años</b>	30,6		31,8			31,7		
<b>18 - 29 años</b>	18,8		19,9			23,1		
<b>30 - 44 años</b>	18,9		19,3			19,9		
<b>45 - 59 años</b>	14,5		15,1			17,8		
<b>60 años o más</b>	9,3		9,7			10,9		

NOTA 1: Unidad de medida, porcentaje

NOTA 2: Información disponible no permite desagregar por discapacidad.

FUENTE: Encuesta Casen 2015 - 2017 y Encuesta Casen en Pandemia 2020, Ministerio de Desarrollo Social y Familia.



► **META: 10.3 GARANTIZAR LA IGUALDAD DE OPORTUNIDADES Y REDUCIR LA DESIGUALDAD DE RESULTADOS, INCLUSO ELIMINANDO LAS LEYES, POLÍTICAS Y PRÁCTICAS DISCRIMINATORIAS Y PROMOVIENDO LEGISLACIONES, POLÍTICAS Y MEDIDAS ADECUADAS A ESE RESPECTO**

Indicador: 10.3.1 Proporción de la población que declara haberse sentido personalmente discriminada o acosada en los últimos 12 meses por motivos de discriminación prohibidos por el derecho internacional de los derechos humanos

	2015	2016	2017	2018	2019	2020	2021	2022
<b>País</b>	12,1		11,2					
<b>Hombre</b>	10,5		9,8					
<b>Mujer</b>	14,4		13,1					
<b>Urbano</b>	12,6		11,7					
<b>Rural</b>	8,6		7,6					
<b>Arica y Parinacota</b>	14,3		8,7					
<b>Tarapacá</b>	11,9		14,4					
<b>Antofagasta</b>	10,4		9,3					
<b>Atacama</b>	9,8		9,1					
<b>Coquimbo</b>	8,8		6,3					
<b>Valparaíso</b>	11,4		12,1					
<b>Metropolitana de Santiago</b>	15,1		14,1					
<b>Libertador Gral. Bernardo O'Higgins</b>	10,1		7,2					
<b>Maule</b>	9,8		9,5					
<b>Ñuble</b>	11,9		8,7					
<b>Biobío</b>	9,1		9,2					
<b>La Araucanía</b>	11,7		9,1					
<b>Los Ríos</b>	9,4		6,6					
<b>Los Lagos</b>	8,7		7,9					
<b>Aysén del Gral. Carlos Ibáñez del Campo</b>	7,8		7,4					
<b>Magallanes y de la Antártica Chilena</b>	6,7		6,3					

NOTA 1: Unidad de medida, porcentaje

FUENTE: Encuesta Casen, 2015 - 2017, Ministerio de Desarrollo Social y Familia.



► **META: 10.6 ASEGURAR UNA MAYOR REPRESENTACIÓN E INTERVENCIÓN DE LOS PAÍSES EN DESARROLLO EN LAS DECISIONES ADOPTADAS POR LAS INSTITUCIONES ECONÓMICAS Y FINANCIERAS INTERNACIONALES PARA AUMENTAR LA EFICACIA, FIABILIDAD, RENDICIÓN DE CUENTAS Y LEGITIMIDAD DE ESAS INSTITUCIONES**

Indicador: 10.6.1 Proporción de miembros y derechos de voto de los países en desarrollo en organizaciones internacionales

2020	
<b>País</b>	En 2020, Chile era miembro de los siguientes organismos considerados en este indicador: Asamblea General de las Naciones Unidas; Fondo Monetario Internacional (FMI); Banco Internacional de Reconstrucción y Fomento (BIRF); Corporación Financiera Internacional (CFI); Banco Interamericano de Desarrollo (BID); y la Organización Mundial del Comercio. En ese año, en todos ellos tenía derecho a voto.

FUENTE: Ministerio de Relaciones Exteriores

► **META: 10.7 FACILITAR LA MIGRACIÓN Y LA MOVILIDAD ORDENADAS, SEGURAS, REGULARES Y RESPONSABLES DE LAS PERSONAS, INCLUSO MEDIANTE LA APLICACIÓN DE POLÍTICAS MIGRATORIAS PLANIFICADAS Y BIEN GESTIONADAS**

Indicador: 10.7.4 Proporción de la población integrada por refugiados, desglosada por país de origen

	2015	2016	2017	2018	2019	2020	2021	2022
<b>País</b>							0,05	
<b>Nacionalidad colombiana</b>							0,25	
<b>Nacionalidad Siria</b>							13	
<b>Nacionalidad venezolana</b>							0,0045	

NOTA 1: Unidad de medida, porcentaje

NOTA 2: Corresponde al porcentaje estimado de población extranjera residente a diciembre 2021, que ha obtenido la condición de refugiada (Ley 20.430)

FUENTE: Servicio de Migraciones. Ministerio del Interior y Seguridad Pública.





**OBJETIVOS  
DE DESARROLLO  
SOSTENIBLE**

[www.chileagenda2030.gob.cl](http://www.chileagenda2030.gob.cl)